

PRIEDŲ SUDĖTIES ŽINIARAŠTIS

Eil. Nr.	Dokumento žymuo	Pavadinimas	Lapų skaičius	Lapas
1.		Priedų sudėties žiniaraštis	1	1
2.	Registro Nr.: 44/187650	Nekilnojamojo turto registro duomenų bazės išrašas	2	2
3.		Nekilnojamojo daikto kadastrinių matavimų byla	23	3-25
4.	TIIS1-20240327-017602	Topografinio plano sudarymo ataskaita	4	26-29
5.	2025-04-15, Nr. 03-2-35	Kauno miesto savivaldybės administracijos Bendrųjų reikalų skyriaus raštas „Dėl pritarimo projekto sprendiniams“	1	30

0	2024-09-	Statybos leidimui, konkursui ir statybai		
Laida	Išleidimo data	Laidos statusas, keitimo priežastis (jei taikoma)		
Kval. Patv. Dok. Nr.	 UAB „Synergy Solutions“ Daugėlišio g. 32, LT-09300 Vilnius, Tel. +370 699 19 282, el. p. info@ss-exp.com		Statinio projekto pavadinimas Administracinės paskirties pastato Veiverių g. 35A, Kaune, kapitalinio remonto projektas	
	Pareigos	Vardas Pavardė	Parašas	Statinio numeris ir pavadinimas
25757	SPV	Artūras Čeikus		01 – Administracinis pastatas
				Dokumento pavadinimas
				Priedų sudėties žiniaraštis
				Laida
				0
LT	Statytojas Kauno miesto savivaldybė		Dokumento žymuo SS2412-01-TDP-BD.BSŽ-P	Lapas
				1
				Lapų
				2

NEKILNOJAMOJO TURTO REGISTRO DUOMENŲ BAZĖS IŠRAŠAS

2024-01-15 15:49:50

1. Nekilnojamojo turto registre įregistruotas turtas:

Registro Nr.: **44/187650**
Registro tipas: **Statiniai**
Sudarymo data: **2004-04-19**
Adresas: **Kaunas, Veiverių g. 35A**

2. Nekilnojamieji daiktai:

2.1.

Pastatas - Paštas

Unikalus daikto numeris: **4400-0276-0989**

Daikto pagrindinė naudojimo paskirtis: **Administracinė**

Žymėjimas plane: **1B1p**

Statybos pabaigos metai: **1985**

Baigtumo procentas: **100 %**

Šildymas: **Centrinis šildymas iš centralizuotų sistemų**

Vandentiekis: **Komunalinis vandentiekis**

Nuotekų šalinimas: **Komunalinis nuotekų šalinimas**

Sienos: **Plytos**

Stogo danga: **Ruberoidas**

Bendras plotas: **160.49 kv. m**

Pagrindinis plotas: **124.79 kv. m**

Tūris: **1092 kub. m**

Užstatytas plotas: **218.00 kv. m**

Atkūrimo sąnaudos (statybos vertė): **105316 Eur**

Fizinio nusidėvėjimo procentas: **14 %**

Atkuriamoji vertė: **90572 Eur**

Vidutinė rinkos vertė: **56200 Eur**

Vidutinės rinkos vertės nustatymo būdas: **Masinis vertinimas**

Vidutinės rinkos vertės nustatymo data: **2023-12-18**

Kadastro duomenų nustatymo data: **2003-12-15**

Pastato (jo dalies) energinio naudingumo klasė: **D**

Skaičiuojamosios šiluminės energijos sąnaudos pastatui (jo daliai)

šildyti: **306.20 kWh/m2/m.**

3. Daikto priklausiniai iš kito registro: įrašų nėra

4. Nuosavybė:

4.1.

Nuosavybės teisė

Savininkas: **KAUNO MIESTO SAMVALDYBĖ, a.k. 111106319**

Daiktas: **pastatas Nr. 4400-0276-0989, aprašytas p. 2.1.**

Įregistravimo pagrindas: **2023-12-20 Pirkimo - pardavimo sutartis Nr. MK-11897**

Įrašas galioja: **Nuo 2023-12-20**

5. Valstybės ir savivaldybių žemės patikėjimo teisė: įrašų nėra

6. Kitos daiktinės teisės: įrašų nėra

7. Juridiniai faktai: įrašų nėra

8. Žymos: įrašų nėra

9. Teritorijos, kuriose taikomos SŽNS, įrašytos į NTK kadastro duomenų byloje įrašytų duomenų pagrindu: įrašų nėra

10. Daikto registravimas ir kadastro žymos:

10.1.

Išduotas pastato (jo dalies) energinio naudingumo sertifikatas (kadastro žyma)

Daiktas: **pastatas Nr. 4400-0276-0989, aprašytas p. 2.1.**

Įregistravimo pagrindas: **2019-06-03 Pranešimas apie energinio naudingumo sertifikato išdavimą Nr. AD-0403-01622/0**

Įrašas galioja: **Nuo 2019-06-03**

Terminas: **Nuo 2019-06-03 iki 2029-06-03**

11. Duomenys apie įregistruotas teritorijas, kuriose taikomos specialiosios žemės naudojimo sąlygos: įrašų nėra

12. Registro pastabos ir nuorodos:

Buvę patalpos nuo 41-3 iki 41-10, nuo 41-13 iki 41-16 pastate 1A5p adresu Veiverių g. 35, Kaunas.

13. Kita informacija: įrašų nėra

14. Informacija apie duomenų sandoriui tikslinimą:

15.1.

Duomenys patikslinti 2023-12-18, užsakymo Nr. 37945012

Patikslinimas galioja iki: **2024-01-16**

Patikslinimas atliktas:



REGISTRŲ CENTRAS

921242
921243

VALSTYBĖS ĮMONĖS REGISTRŲ CENTRO
KAUNO FILIALAS

NEKILNOJAMOJO TURTO
(.....)
KADASTRO IR REGISTRO BYLA

Nr. ___ / _____ - ___

TOMAS _____

EMĖS SKLYPO KADASTRO Nr.: □□□□ / □□□□: _____

INVENTORINIS NUMERIS _____

ADRESAS: KAUNAS

VEIVERIŲ G. Nr. 35^A

Pradėta 19870327

Baigta _____

Lapų skaičius _____

Saugoti nuolat

PANAIKINTO NEKILNOJAMOJO TURTO
KADASTRO IR REGISTRO BYLOS
Nr.....



VALSTYBĖS ĮMONĖS REGISTRŲ CENTRO
KAUNO FILIALAS

NEKILNOJAMOJO TURTO OBJEKTO
KADASTRINIŲ MATAVIMŲ BYLA

I TOMAS

Nekilnojamojo turto objektas: *STATINIAI*

Žemės sklypo kadastrinis Nr.:

Bylos Nr.:

Registro Nr.:

Adresas: *KAUNAS VEIVERIŲ G. Nr. 35^A*

Lapų skaičius: *5*

SUDERINTA

(parcigos)

(parašas)

(vardas pavardė)

(data)



mp. kadastis specialiste

M. MATONIŠKĖ

2004 03 12



VEIVERIU G.

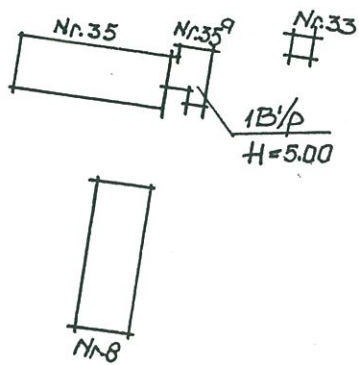

Valstybės įmonės Registrų centras Kauno filialas			
Pareigos	Pavardė	parašas	data
specialiste	Matininkas		
specialiste	Juknavičienė Irena	<i>[Signature]</i>	2003 12 15
gr. Vedėja	Vyr. kaunietis Monika Maronienė	<i>[Signature]</i>	2004 03 12
	S/P		
KAUNAS VEIVERIU, G., Nr. 35^A			
	2003 12 15		S/P

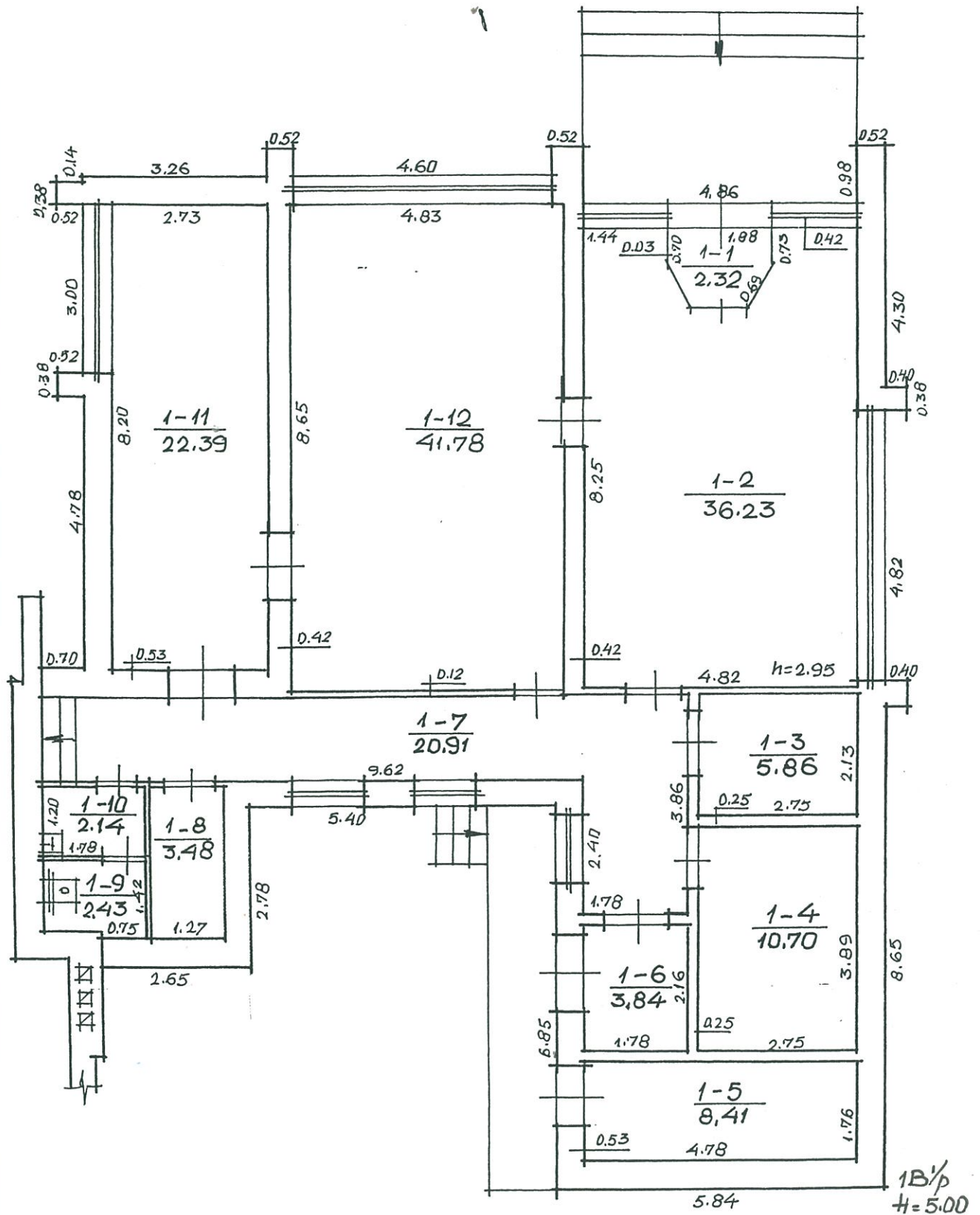

 Valstybės žemės Registrų centro Kauno filialas			
Paruošė specialistė	Matininkas Juknavičienė Irena	patvirtas	data 20031215
gr. Vedėja	Vyr. kadastro specialistė Mironienė		20030312
1 AUKSTO PLANAS			M 1:100
KAUNAS VEIVERIŲ G. Nr. 35^a			
20031215		1B/p	

PAGRINDINIO PASTATO, JO DALIŲ IR PRIESTATŲ KADASTRO DUOMENYS

Adresas

Gatvė. Nr.	Neivėrių g. Nr. 35 ^a
Kaimas (miestelis)	
Miestas	Šaunas
Savivaldybė	Šauno m.

Pagrindinio pastato ir jo dalių ir priestatų kadastro duomenys

Kadastro duomenys	Kodas	Pagrindinis pastatas	Rūsysis (pusrūsis)	Pastogės patalpos
Duomenys užfiksuoti	X	2003 1215		
Pažymėjimas plane	X	1B1P		
Paskirtis		Administracinė	X	X
Pavadinimas	X	Paštas	X	X
Statybos metai	X	1985		
Rekonstrukcijos metai	X			
Baigtumas %	X	100		
Aukštų skaičius	X	1	X	X
Tūris m ³	X	1092		
Bendras plotas m ²	X	160,49		
Pamatai		Betonas	X	X
Sienos		Plitės mūkas		
Perdangos		Gelėbetonis		
Stogo konstrukcija		Sutapdiuta	X	X
Stogo danga		Dulominė	X	X
Išorės apdaila		Ginknuota		
Pertvaros		Plitės mūkas		
Grindys		Plitės, linoleumas		
Langai		Plastikiniai		
Durys		Plastikinės ir medinės		
Vidaus apdaila		Ginknuota		
Šildymas		Centrinis		
Vandentiekis		Miesto		
Kanalizacija		Miesto		
Dujos		Nėra		
Karštas vanduo		Nėra		
Elektra		Yra		
Viryklė		Nėra		

Viso pastato	
Bendras plotas m ²	160,49
Baigtumas %	100
Užstatytas plotas m ²	218
Tūris m ³	1092
Stogo plotas m ²	240

Pagrindinio pastato, jo dalių, priestatų kadastro duomenys

Kadastro duomenys	Priestatas	_____	_____
Duomenys užfiksuoti			
Pažymėjimas plane			
Pavadinimas			
Statybos metai			
Rekonstrukcijos metai			
Baigtumas %			
Aukštų skaičius			
Tūris m ³			
Bendras plotas m ²			
Pamatai			
Sienos			
Perdangos			
Stogo konstrukcija			
Stogo danga			
Išorės apdaila			
Pertvaros			
Grindys			
Langai			
Durys			
Vidaus apdaila			

Kadastro duomenys	_____	_____	_____
Duomenys užfiksuoti			
Pažymėjimas plane			
Pavadinimas			
Statybos metai			
Rekonstrukcijos metai			
Baigtumas %			
Aukštų skaičius			
Tūris m ³			
Bendras plotas m ²			
Pamatai			
Sienos			
Perdangos			
Stogo konstrukcija			
Stogo danga			
Išorės apdaila			
Pertvaros			
Grindys			
Langai			
Durys			
Vidaus apdaila			

Užpildė Matininkas Juknavičienė Irena

[Signature]
(pareigos, parašas, v., pavardė, data)

2003 12 15

Tikrino *[Signature]*

[Signature]
(pareigos, parašas, v., pavardė, data)

2004 03 12

Vyr. kadastro specialistė
Monika Matonienė





Z-ANGARIEČIO G-VĖ
VEIVERIŲ GI.

35 1A⁵ H=14.85 10⁶ H=5.00 33



CARAKIŠKIA
Matininkas
Juknavičienė Irena
12 15
2003

95.02.17.
Gromis lietus.
Chumelis uš

LTSR KŪM		Techninės inžinerinės		Techninės inžinerinės	
RTIB		TECHNINĖS INVE		G-vė 35	
Z-ANGARIEČIO					
Miestas	Kv.	Skil.	Raidė	Sudaro:	<i>Prof.</i>
KAUNAS	661		S.P.	V. SABAITYTĖ	
M 1:2500				Tikrina:	<i>[Signature]</i>
				V. PAKNIENE	
GAMYBINĖ GRUPĖ Nr. 8			1987 m.	03	24

27

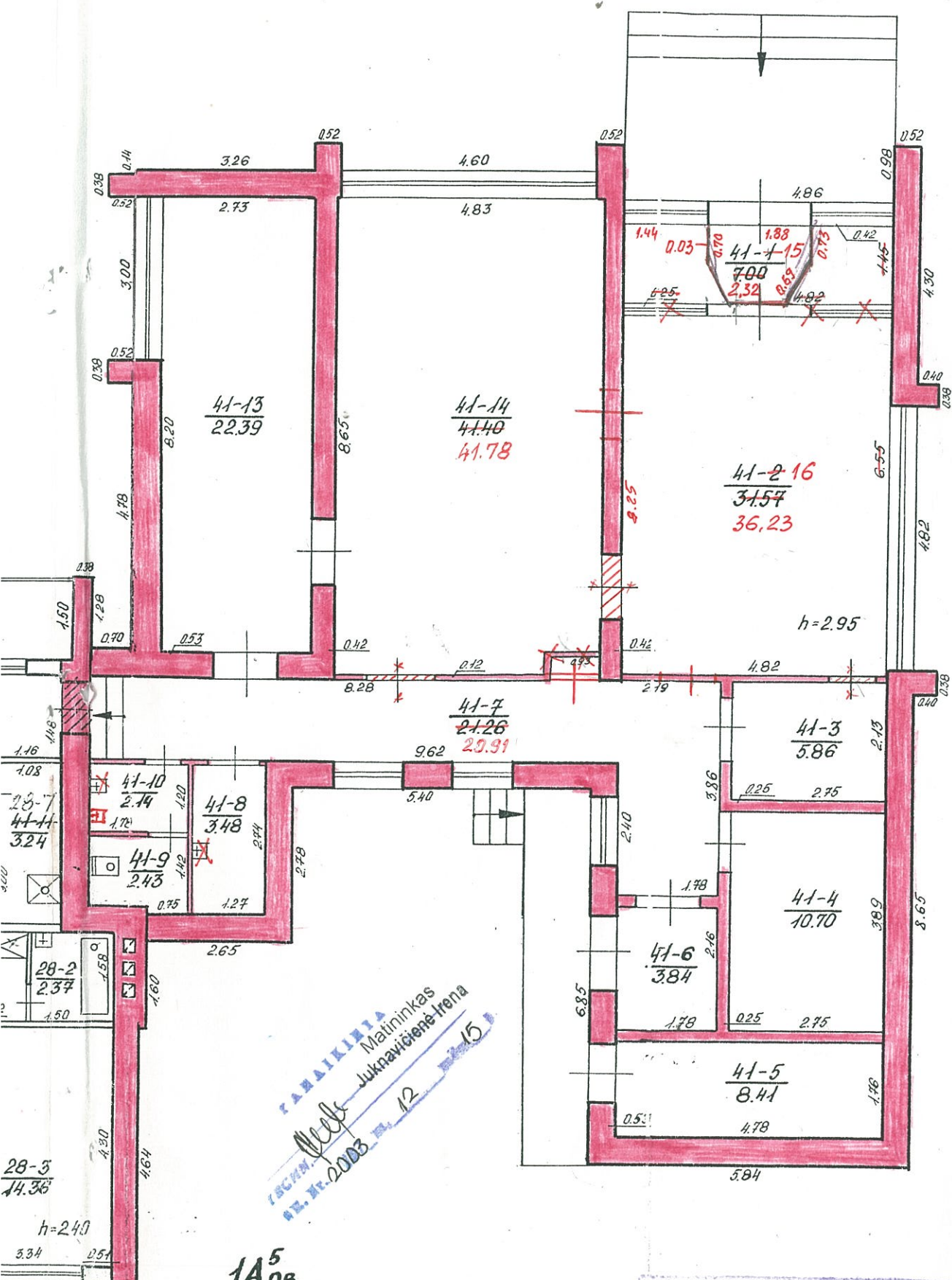

PAKINIJA Matininkas
Juknavičienė-Irena
12.15
1987. m. 0003. Nr. 12

1A⁵_{PB}
H=14.00

1a^p
H=500

1228
1987. m. 12. 22
1292-V
del pod prijungimo

PAKITIMAI UŽREGISTRUOTI
Gr. Nr. 12
vykdė: [Signature]
Tikrinė: [Signature]

TSR KOM. TIKRINIS VYKANDYTOJAS		RTID		TECHNINĖS INVENTORIUOJIMO DOKUMENTACIJA	
ZANGARIEČIO VENERIJA				G-vė 35	
Miestas	Kv.	Skil.	Raidė	Sudarė:	[Signature]
KAUNAS	661		1A ⁵ _{PB}	Tikrinė:	[Signature]
M 1: 100				V. PAKNIENE	
GAMYBINĖ GRUPĖ Nr. 8		1987 m. 03 mė. 24			

Bylos Nr. 21357

Buto (patalpos) kadastro duomenys

Kadastro duomenys užfiksuoti 2003 m. 02 mėn. 07 d.

Adresas	Gatvė, Nr.	<i>Veiverių</i>	<i>35</i>
	Kaimas (miestelis)		
	Miestas	<i>Kaunas</i>	
	Savivaldybė	<i>Kauno m.</i>	

Paskirtis Pavadinimas	<i>Administracinis Paštas</i>
--------------------------	-----------------------------------

Objekto aprašymas	

Aukštas	<i>1</i>	Rūsysis	<i>-</i>	
Kambarių skaičius				
Bendras plotas m ²	<i>160.49</i>			

Šildymas Vandentiekis Kanalizacija Dujos Karštas vanduo Viryklė Vonios kambarys	Kodas	
		<i>Centrinis</i>
		<i>Miesto</i>
		<i>Miesto</i>
		<i>Nėra</i>
		<i>Yra</i>
		<i>Nėra</i>

Pastato, kuriame yra butas (patalpa), kadastro duomenys

Paskirtis Pavadinimas	<i>Syvenamopi Syvenamopi namas</i>
Pažymėjimas plane	<i>1A5p6</i>
Statybos metai	<i>1995</i>
Rekonstrukcijos metai	
Aukštų skaičius	<i>5</i>
Sienų medžiaga	<i>Plyt. ušara</i>
Pastato baigtumas	<i>100</i>

ARAI Matulionis
Juknavičienė Irena
2003.02.07 12 15

Užpildė *inčiniči Abt Stačiuskaitė* 2003 02 07
(pareigos, parašas, v. pavardė, data)

Tikrino *[Signature]*
(pareigos, parašas, v. pavardė, data)



PAGRINDINIO PASTATO 14⁵ p. b VIDAUS PLOTŲ EKSPLIKACIJA

pažymėjimas plane

Data	Aukšto Nr.	Patalpos pažymėjimas plane		Patalpų pavadinimas	Bendras plotas m ²	Gyvenamosios paskirties patalpų					Negyvenamosios paskirties patalpų		
		1 simbolis	2 simbolis			Naudingasis plotas m ²	Gyvenamas plotas m ²	Verslo plotas m ²	Pagalbinis naudojamas plotas m ²	Pagalbinis nenaudingas plotas m ²	Rūšių (pusrūšių) garažų plotas m ²	Pagrindinis plotas m ²	Pagalbinis plotas m ²
1	2	3	4	5	6	7	8	9	10	11	12	13	14
2003 02 07	1	41	3	Sandėlis	5.86								5.86
			4	Sandėlis	10.70								10.70
			5	Sandėlis	8.41								8.41
			6	Koridoriai	3.84								3.84
			7	Koridoriai	22.91							22.91	
			8	Archyvas	3.48							3.48	
			9	WC	2.43								2.43
			10	Pranaujybė	2.14								2.14
			13	Visiškinės kabinetas	22.39							22.39	
			14	Pristat. kambar.	41.78							41.78	
			15	Tambūras	2.32								2.32
			16	Sali	36.23							36.23	
				Viso:	160.49							124.78	35.70

REGISTR. Nr. 2003
 Maksimalus dokumentų kiekis 12
 15

Namų valdos techninės apskaitos

KORTELĖ

Choceno m. *Veivėnių* g-vė, skg. Nr. *35*

<i>Choceno</i>	<i>661</i>	
Miestas	Kv	Sk1
Inventorinis Nr.		

Data	Valdytojas	Valdoma dalis	Valdymo pagrindas	Invent. parašas
<i>95.08.14</i>	TEISINĖ REGISTRACIJA		LIETUVOS RESPUBLIKA 1991-07-25 VYRIAUSYBĖS NUTARIMAS NR. 277	
	VALSTYBINĖS ĮMONĖS „LIETUVOS PAŠTAS“ FILIALAS KAUNO		<i>Kauno apskrities valdybės</i> <i>1995 m. 04 mėn. 04 d.</i>	
	CENTRINIS PAŠTAS - pastato 1A ⁵ p6		<i>1995 m. 04 mėn. 04 d.</i>	
	patalpos nuo 41-1 iki 41-10, 41-13, 41-14			<i>Bartuškaitė</i>
	EVAMUOJIS <i>97.09.15</i>			
	patikėjimo akte VALSTYBĖS ĮMONĖS		<i>Kauno m. v. kn.</i> <i>Rejestras Nr. 115</i> <i>08 mėn.</i> <i>rej. Frank. 3000.</i> <i>Registr. Nr. 650</i>	
	„LIETUVOS PAŠTAS“ FILIALO KAUNO			
	APSKRITIES CENTRINIS PAŠTAS			
	pat. 1A ⁵ p6 pat.: 41-1 - 41-10; 41-13; 41-14			<i>L. Ruseckienė</i>

Žemės sklypo plotas m²

Data	Užstatytas plotas				Neužstatytas plotas								Bendro sklypo plotas			
	viso užstatyta	tame skaič.		Viso kiemo	Kiemas				sodas, gėlyn. veja			kitos žemės	viso neužstatyto ploto	išskirta	naudojamo	
		po pagr. pastatais	po ūkio pastatais		asfaltas	betonas	lauko akmenys	šalig. viso	sodas	gėlynas	veja					daržas
<i>95.02.17</i>	<i>218</i>	<i>218</i>														

Pastatų skaičius sklype ir jų plotas m²

Inventoriz. data	Pagrind. pastatų skaičius	Pagalib. pastatų skaičius	Viso pastatų	Gyvenamųjų patalpų						Negyv. patalpų			Viso bendras plotas			
				butų skaič.	gyv. kamb. sk.	bendras naud. plotas	gyvenamųjų kambarių plotas	naudingas negyvenamas plotas	pagalbinis		bendras plotas	pagrindinis plotas		pagalbinis plotas		
									rūšių ir pusrūšių plotas	tamburų ir kt. pat. plotas						
<i>95.02.17</i>			<i>1</i>											<i>160.48</i>	<i>116.24</i>	<i>4386</i>

PASTATO RAIDE...
 Miestas Cherechas Inventoris Nr. 107
 K. kartalas 661 Sklypas -

Pastatų vidaus plotų ekspikacija

Veivėnė 35

Istaiga pašto

Inventorizac. data	Aukšto Nr.	Buto Nr.	Kambario Nr.	Patalpų pavadinimas		Bendras naud. plotas	Gyvenamas				Istaiga <u>pašto</u>				tame skaičiuje		tame skaičiuje		tame skaičiuje	
				patalpų paskirtis	Kam naudojama		gyven. kambarių plotas	tame skaičiuje naud. negyven.	tambur. laikinai	negyven. plotas	tame skaičiuje	pagalb. plotas	tame skaičiuje	pagalb. plotas	tame skaičiuje	pagalb. plotas	tame skaičiuje	pagalb. plotas	tame skaičiuje	pagalb. plotas
1	2	3	4	5	6	7	8	9	10	11	12	13	14	15	16	17	18	19	20	
95.02.17	1	41	1	negyven.	Sam. b.	7.00					31.57	7.0								
			2		sale	31.57						586								
			3		Sam. b.	586						1070								
			4		"	1070						841								
			5		"	841						384								
			6		Mon. b.	384						11.26								
			7		"	11.26						248								
			8		Sam. b.	248						243								
			9		MNC	243						214								
			10		Pras. b.	214						22.39								
			13		Pris. b. b.	22.39						41.40								
			14		Pris. b. b.	41.40						166.21								
			15		Sam. b.	160.48														
			16		Sam. b.	160.48														
			17		Sam. b.	160.48														
			18		Sam. b.	160.48														
			19		Sam. b.	160.48														
			20		Sam. b.	160.48														

Sam. b. 160.48

TIIS paslaugos

"Topografinių ir inžinerinių tinklų planų erdvinių duomenų teikimas derinti ir tvarkyti" ataskaita

Sugeneruota: 2024-04-05 12:50

Paslaugos gavėjo informacija

Vardas ir pavardė: TOMAS PAKALNIS
GKP: 1GKV-1634

Paslaugos užsakymo informacija

Numeris: TIIS1-20240327-017602
Paslaugos nuoroda: <https://tiiis.planuojustatau.lt/portal/orders/TIIS1-20240327-017602>
Pavadinimas: Veiverių 35A, Kaunas
Adresas: Veiverių 35A, Kaunas
Prašymo teritorija: 0.54 ha
Pateikto plano tipas: Topografinis planas – pilnas turinys
Rezervuoti šulinių numeriai: Ne
Paslaugos gavėjo komentarai:
Paslaugos gavėjo įkeltas dokumentas: Aiskinamasis.pdf, Uzsakymas.pdf, Veiveriu.pdf
Paslaugos būseną: Prašymas ir erdviniai duomenys priimti

Pateiktą planą ir plano ED suderino

EDT organizacija: Kauno miesto savivaldybės administracija (330)
Priimtas sprendimas: Erdviniai duomenys priimti
Administracinį sprendimą priėmusio asmens vardas ir pavardė: LINA ŠIMAITIENĖ
Pateiktas tikrinti EDR: TIIS.dwg
Pridėti dokumentai: Aiskinamasis.pdf, Uzsakymas.pdf, Veiveriu.pdf

Veiksmų ir organizacijos priimtų sprendimų išsklotinė

2024-04-03 23:18:24 Gauta užduotis "Priimti ED (TOPO)"
2024-04-04 12:33:22 Atmesti: neteisingi duomenys
2024-04-04 19:57:49 Gauta užduotis "Priimti ED (TOPO)"
2024-04-05 12:45:14 Erdviniai duomenys priimti

ED pateikti susipažinti

Organizacija: AB „Litgrid“ (394)

Gautas EDR: TIIS.dwg

ED pateikti susipažinti

Organizacija: AB „Energijos skirstymo operatorius“ ESO (80)
Organizacijos grupė: AB „Energijos skirstymo operatorius“. Elektros duomenys (81)
Gautas EDR: TIIS.dwg

ED pateikti susipažinti

Organizacija: UAB „Kauno autobusai“ (274)
Gautas EDR: TIIS.dwg

ED pateikti susipažinti

Organizacija: AB „Energijos skirstymo operatorius“ ESO (80)
Organizacijos grupė: AB „Energijos skirstymo operatorius“. Kauno regionas, dujotiekio duomenys
Gautas EDR: TIIS.dwg

ED pateikti susipažinti

Organizacija: AB „Kauno energija“ (104)
Gautas EDR: TIIS.dwg

ED pateikti susipažinti

Organizacija: Telia Lietuva, AB (86)
Organizacijos grupė: Telia Lietuva, AB. Kauno regionas, ryšių tinklo duomenys (423)
Gautas EDR: TIIS.dwg

ED pateikti susipažinti

Organizacija: UAB „Kauno gatvių apšvietimas“ (208)
Gautas EDR: TIIS.dwg

ED pateikti susipažinti

Organizacija: UAB „Kauno vandenys“ (302)
Gautas EDR: TIIS.dwg

Objekto vieta

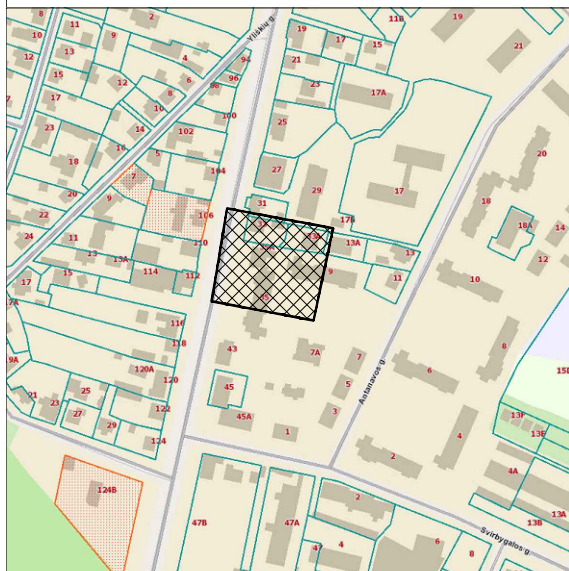

TOPOGRAFINIS PLANAS M 1:500



58/36 - 0154

Topografiniam planui Topografijos, inžinerinės infrastruktūros, teritorijų planavimo ir statybos elektroninių vartų informacinėje sistemoje suteiktas numeris: TIHS1-20240327-017602

493250
6083150

Koordinacių sistema: LKS-94
Aukščių sistema: LAS07
Lietuvos gravimetrinio kvazigeoido modelis: LIT20G

PAREIGOS	PAVARDĖ	PARAŠAS
Geodezininkas	Tomas Pakalnis Kval. paž. Nr. 1GKV-1634	

Topografai

• MB "Topografai", Panerių g. 51-208, Vilnius, Lietuva •
• Tel. +370 602 98382 • El. paštas: marius@topografai.lt •

Topografinio plano užsakovas: Privatus asmuo

Objekto adresas: Kaunas, Veiverių g. 35A

Topografinio plano tipas: Pilno turinio

Topografinio plano tikslumo klasė: A

Planinės padėties tikslumas: 0.1 m

Mastelis

Lapų sk./Nr.

Data

Aukščių padėties tikslumas: 0.1 m

M 1:500

1/1

2024-03-22

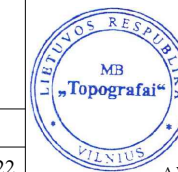
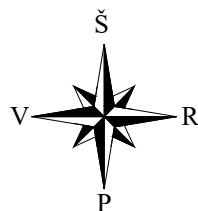

A.V.

Objekto vieta

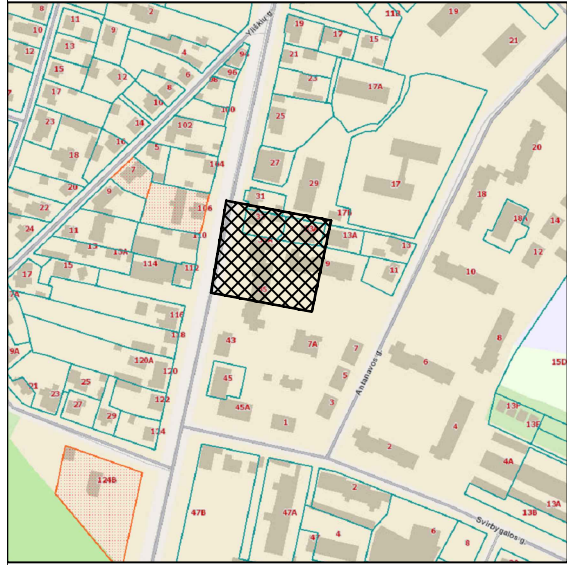

TOPOGRAFINIO PLANO IR INŽINERINĖS INFRASTRUKTŪROS OBJEKTŲ DUOMENŲ RINKINYS M 1:500



58/36 - 0154

493250
6083150

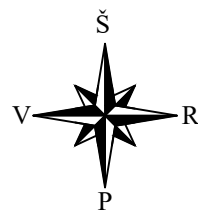

geodeziškai apmatuotų sklypų ribos

Koordinatų sistema: LKS-94
Aukščių sistema: LAS07
Lietuvos gravimetrinio kvazigeoido modelis: LIT20G

PAREIGOS	PAVARDĖ	PARAŠAS	 • MB "Topografai", Panerių g. 51-208, Vilnius, Lietuva • • Tel. +370 602 98382 • El. paštas: marius@topografai.lt •				
Geodezininkas	Tomas Pakalnis Kval. paž. Nr. 1GKV-1634					Objekto adresas: Kaunas, Veiverių g. 35A	
Topografinio plano užsakovas: Privatus asmuo							
Topografinio plano tipas: Pilno turinio							
Topografinio plano tikslumo klasė: A							
Planinės padėties tikslumas: 0.1 m		Mastelis				Lapų sk./Nr.	Data
Aukščių padėties tikslumas: 0.1 m		M 1:500				1/1	2024-03-22



**KAUNO MIESTO SAVIVALDYBĖS ADMINISTRACIJOS
BENDRŲJŲ REIKALŲ SKYRIUS**

Biudžetinė įstaiga, Laisvės al. 96, LT-44251 Kaunas, tel. +370 37 77 76 66 / +370 660 07 000,
el. p. bendruju.reikalu.skyrius@kaunas.lt, <http://www.kaunas.lt>.
Duomenys kaupiami ir saugomi Juridinių asmenų registre, kodas 188764867

UAB „Synergy Solutions“

Daugėlišio g. 32-206

LT-09300 Vilnius

El. paštas: info@ss-exp.com

2025-04-15 Nr. 03-2-35

! Nr.

DĖL PRITARIMO PROJEKTO SPRENDINIAMS

Kauno miesto savivaldybės administracija pritaria UAB „Synergy Solutions“ parengtai „Administracinės paskirties pastato Veiverių g. 35A, Kaune, kapitalinio remonto projektas“ projektinei dokumentacijai ir numatytiems sprendiniams.

Skyriaus vedėjas

Artūras Andriuška

A. Stankevičius, tel.+370 687 29 306, el. p. algirdas.stankevicius@kaunas.lt